CANALE DI RESTITUZIONE
SEZIONE LONGITUDINALE
SCALA 1:100

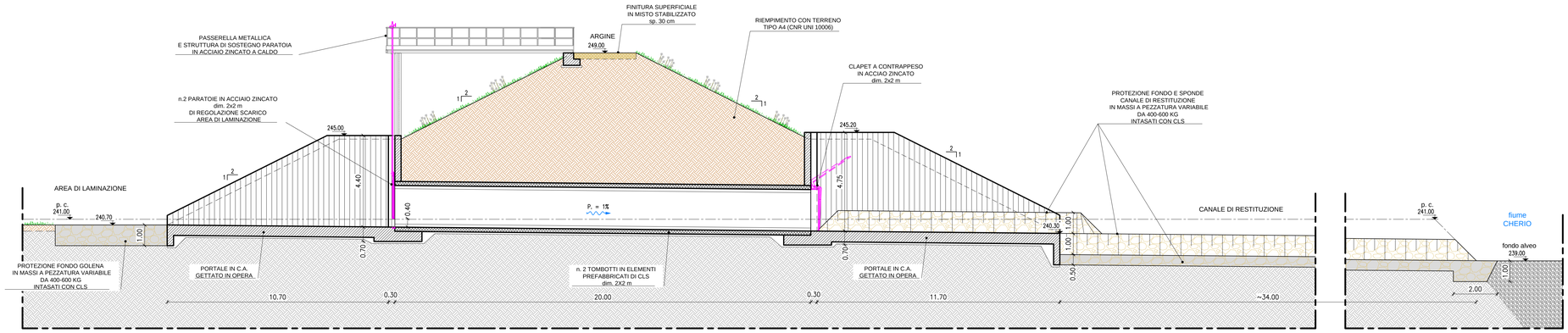

CANALE DI RESTITUZIONE
PROSPETTO DI VALLE
SCALA 1:100

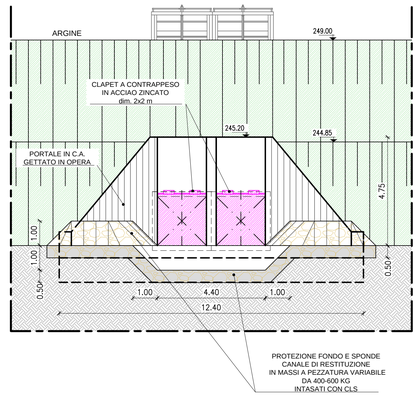

CANALE DI RESTITUZIONE
PROSPETTO DI MONTE
SCALA 1:100

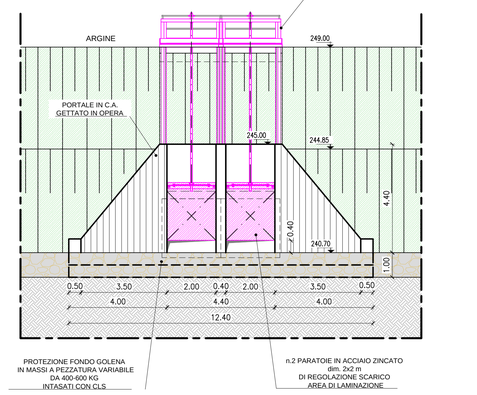

SCARICO DI SUPERFICIE
SEZIONE LONGITUDINALE
SCALA 1:100

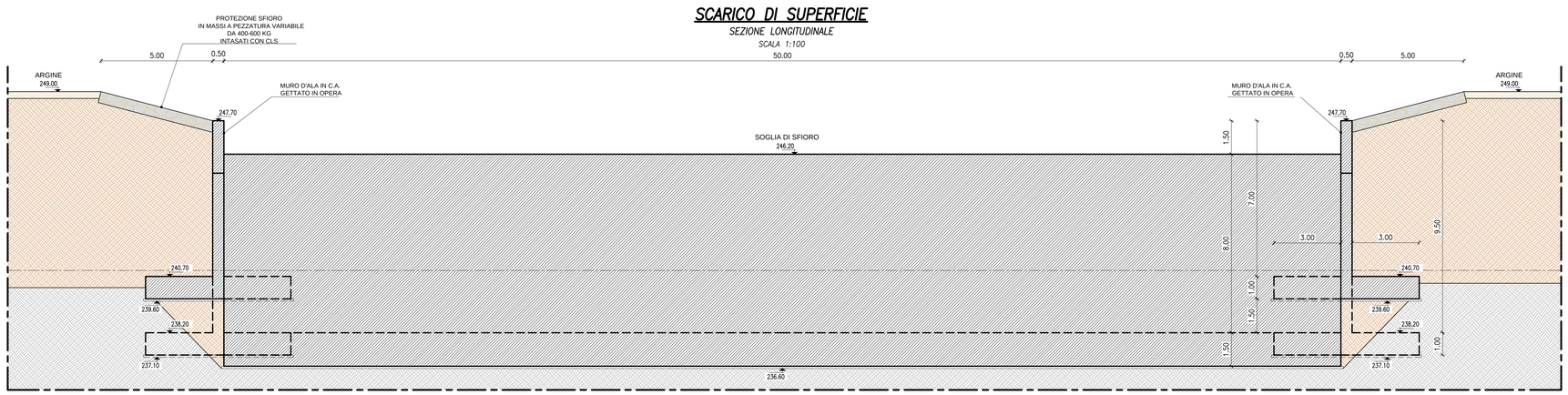

SCARICO DI SUPERFICIE
SEZIONE TRASVERSALE
SCALA 1:100

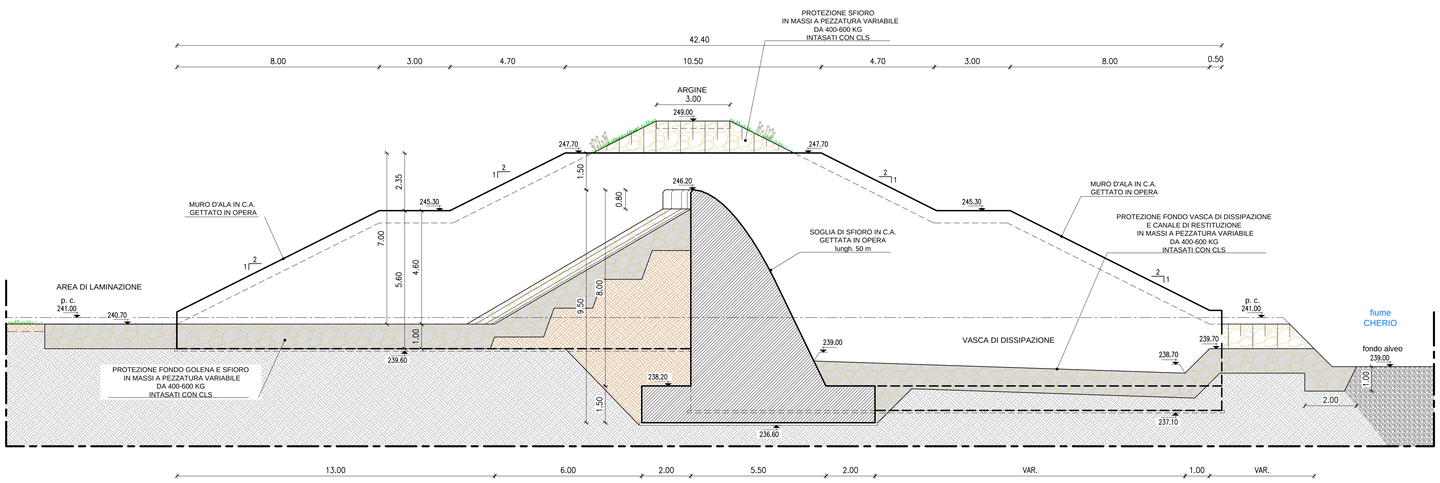

STRALCIO PLANIMETRICO DI RIFERIMENTO
SCALA 1:2.000

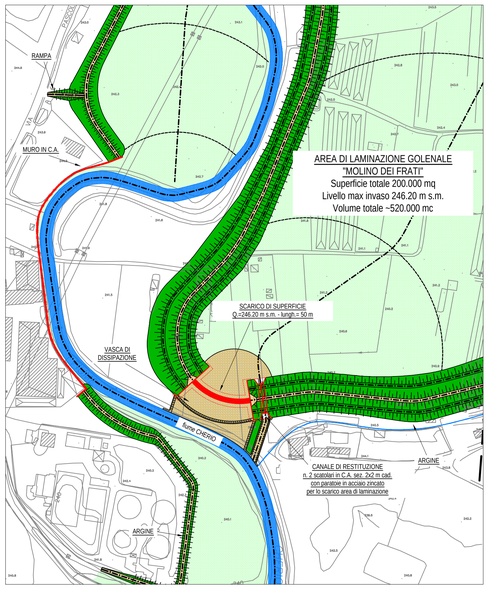

AIPo
Agenzia Interregionale per il fiume Po

FIUME CHERIO

AREA DI ESONDAZIONE CONTROLLATA DELLE PIENE DEL FIUME CHERIO DI MOLINO DEI FRATI NEI COMUNI DI TRESCORE BALNEARIO E ZANDOBBIO (BG)

BG.E.22.M

PROGETTO DI FATTIBILITA' TECNICO-ECONOMICA

AREA DI LAMINAZIONE GOLENALE "MOLINO DEI FRATI"
MANUFATTI - foglio 2

REV.	DESCRIZIONE	DATA	REDAZIONE	VERIFICA
00	PRIMA EMISSIONE	marzo 2018	F. Salmistraro	Ing. S. Croci
01				

RUP Dott. Ing. Marco La Veglia

ATI:

MANDATARIO

RAFFAELLO CATTANEO architetto e paesaggista — LANDSCAPE AND ARCHITECTURE
24069 TRESCORE B. (BG) - via S. Ambrogio, 11
tel. 035945310, fax 035945310
E-Mail studio@architetturaepaesaggio.info
Dott. Arch. RAFFAELLO CATTANEO

MANDANTI

ETATEC STATEC STUDI PROGETTI S.r.l. SOCIETÀ DI INGEGNERIA — STUDIO PADLETTI
20133 MILANO - via Bassini, 23
tel. 0226681264, fax 0226681553
E-Mail: etatec@etatec.it
Prof. Ing. ALESSANDRO PADLETTI
Dott. Ing. STEFANO CROCI

ydros
24126 BERGAMO - via Montale, 15
tel. 035312200
E-Mail: ydros@ydros.it
Dott. Ing. GIOVANNI PEZZUCCHI

Archeo Studi Bergamo s.r.l.
24129 BERGAMO - via della Fara, 15
tel. 035281642
E-Mail: archeostudibg@gmail.com
Dott.ssa MARIAGRAZIA VITALI

HATTUSAS
24060 CASTELLI CALEPIO (BG) - via Roma, 37
tel. 0354425112
E-Mail:info@hattusas.it
Dott. Geol. FABIO MASSIMO PLEBANI
Dott. Geol. ANDREA GRITTI

ECOGEO s.r.l.
24122 BERGAMO - Via F.lli Calvi, 2
tel. 035271155
E-Mail: info@ecogeo.net
Dott. Geol. DIEGO MARSETTI

CONSULENTI

Dott. For. STEFANO ENFISSI
Dott. Arch. GIOVANNI MAZZA
Dott. Ingr. GIAMBATTISTA RIVELLINI

NUMERO D.9.4

SCALA 1:100